MARVEL
G.I.JOE
No 35
$1.25
EN SUPPLÉMENT
LES ENVAHISSEURS

G.I. JOE

6001 PORTE-AVION U.S.S. FLAGG
6024 HYDROPTERE COBRA
6021 PLATE-FORME DE COMBAT TACTIQUE TRANSPORTABLE
6057 CHAT DES NEIGES
6053 LE STRIKER A.W.E.

HASBRO

Stan Lee présente:

DREADNOKS EN LIBERTÉ!

Texte: LARRY HAMA

Lettrage: PIERRE LEGAULT

Dessin: ROD WHIGHAM, MARK BRIGHT, BOB CAMP

G.I. JOE (R) est publié par LES ÉDITIONS HÉRITAGE INC., siège social: 300 Arran, St. Lambert, Qué. selon entente avec MARVEL COMICS GROUP. Publié initialement par Marvel en 1985. G.I. JOE (R) est une marque de commerce de HASBRO INDUSTRIES, INC. et toute reproduction de ce personnage demeure la propriété de HASBRO INDUSTRIES, INC. et est reproduite avec la permission de HASBRO INDUSTRIES, INC. G.I. JOE (R) copyright (c) 1986 par HASBRO INDUSTRIES, INC. Tous droits réservés. Tout autre matériel copyright (c) 1986 par Marvel Comics Group, une division de Cadence Industries Corporation. Tous droits réservés. Reproduction ou adaptation, en entier ou en partie, interdite. No 35. Avril 1986. Prix $1.25 l'exemplaire. Le présent récit étant une oeuvre de pure fiction toute ressemblance avec des institutions ou des personnes vivantes ou décédées, serait une pure coïncidence. Les personnages inclus dans cette édition et leurs caractères distinctifs sont la propriété de Hasbro Industries, Inc. Imprimé au Canada par PAYETTE & SIMMS INC., 300 Arran, St. Lambert, Qué.

VRAIMENT, RIPPER! TU TREMBLES DANS TES BOTTES AU SEUL NOM DE ZARTAN! IL NE VOIT PAS A TRAVERS LES MURS!
PEUT-ÊTRE PAS... MAIS IL EST SI RUSÉ ET...
ASSEZ POUR DIRE QUE JE ME SUIS ASSIS SUR SA PRÉCIEUSE MOTO?
AHHHH! CONFORTABLE! ROYALEMENT!
ASSEZ! TU NOUS METTRAS DANS LE PÉTRIN!
VOUS DEUX CROYEZ VRAIMENT QUE ZARTAN EST UN MAGICIEN?
ZTN-123
J'AI PERCÉ SES TRUCS...
... ON DIRAIT QUE JE CHANGE LA MOTO EN CAMION HEIN?
OULD!
LA CAMIONETTE N'EST PAS RÉELLE. ZARTAN EMPLOIE UNE FORME D'HOLOGRAMME. DE LA PROJECTION 3-D QUI N'EXIGE PAS CES LUNETTES!
C'EST PEUT-ÊTRE UN GÉNIE EN OPTIQUE LASER. MAIS CE N'EST PAS UN SORCIER.
IL A UN PROJECTEUR HOLOGRAPHIQUE DANS SA MOTO ET DE PLUS PETITS DANS SON COSTUME!
TIENS! ALLONS ESSAYER LA BÉCANE SUR L'AUTOROUTE ET VOYONS CE QU'ELLE PEUT VRAIMENT FAIRE!
VROOOM
J'AIME PAS ÇA, TORCH! PAS DU TOUT!
ET QU'EST-CE QUE ZARTAN PEUT FAIRE? CHANGER DE COULEUR? ALLONS-Y!

NON LOIN SUR LA ROUTE INTER-ÉTAT...
C'EST DIFFICILE À CROIRE QUE NOUS ROULONS DE NEW YORK À LA CALIFORNIE POUR FAIRE DU SURFING, ROCK N' ROLL !
C'EST DAVANTAGE POUR MOI, CLUTCH. JE NE SUIS PAS ALLÉ CHEZ MOI À MALIBU DEPUIS TROIS ANS !

OU MOINS TU VOYAGES EN GRAND STYLE !
N'EST-CE PAS, BREAKER ? IL FAUDRA REPOUSSER LES FILLES AVEC UN BÂTON QUAND ELLES VERRONT LA BAGNOLE !
NOUS N'ATTEINDRONS PAS LES ROCHEUSES SANS FAIRE LE PLEIN BIENTÔT...

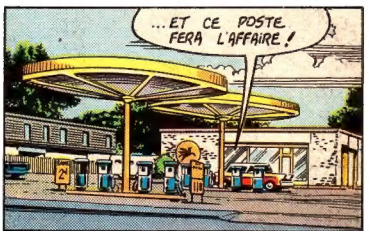
...ET CE POSTE FERA L'AFFAIRE !

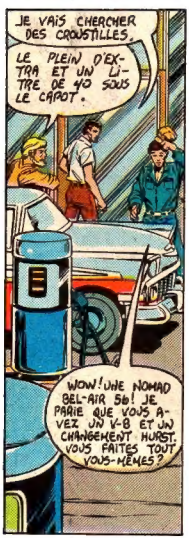
JE VAIS CHERCHER DES CROUSTILLES.
LE PLEIN D'EXTRA ET UN LITRE DE 40 SOUS LE CAPOT.
WOW ! UNE NOMAD BEL-AIR 56 ! JE PARIE QUE VOUS AVEZ UN V-8 ET UN CHANGEMENT HURST. VOUS FAITES TOUT VOUS-MÊMES ?

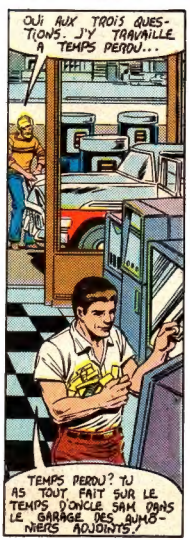
OUI AUX TROIS QUESTIONS. J'Y TRAVAILLE À TEMPS PERDU...
TEMPS PERDU ? TU AS TOUT FAIT SUR LE TEMPS D'ONCLE SAM DANS LE GARAGE DES GUMOWERS ADJOINTS !

VOUS ÊTES DES MILITAIRES, HEIN ? SI MES PARENTS M'Y AUTORISAIENT, JE M'ENGAGERAIS À L'INSTANT... TOUT POUR SORTIR DE CE CUL-DE-SAC DE PATELIN !
SONGEZ-Y BIEN, PETIT. LA BOUFFE EST MAUVAISE, LA PAYE PETITE ET LES HEURES DÉTESTABLES !

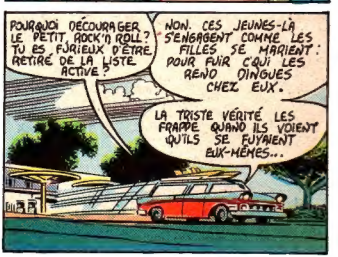
POURQUOI DÉCOURAGER LE PETIT ROCK'N ROLL ? TU ES FURIEUX D'ÊTRE RETIRÉ DE LA LISTE ACTIVE ?
NON. CES JEUNES-LÀ S'ENGAGENT COMME LES FILLES SE MARIENT : POUR FUIR CE QUI LES REND DINGUES CHEZ EUX.
LA TRISTE VÉRITÉ LES FRAPPE QUAND ILS VOIENT QU'ILS SE FUYAIENT EUX-MÊMES...

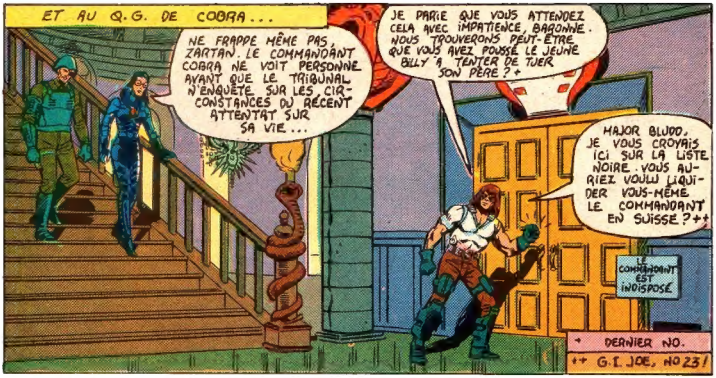
ET AU Q.G. DE COBRA...
NE FRAPPE MÊME PAS, ZARTAN. LE COMMANDANT COBRA NE VOIT PERSONNE AVANT QUE LE TRIBUNAL N'ENQUÊTE SUR LES CIRCONSTANCES DU RÉCENT ATTENTAT SUR SA VIE...
JE PARIE QUE VOUS ATTENDEZ CELA AVEC IMPATIENCE, BARONNE. NOUS TROUVERONS PEUT-ÊTRE QUE VOUS AVEZ POUSSÉ LE JEUNE BILLY À TENTER DE TUER SON PÈRE ?+
MAJOR BLUDD. JE VOUS CROYAIS ICI SUR LA LISTE NOIRE. VOUS AURIEZ VOULU LIQUIDER VOUS-MÊME LE COMMANDANT EN SUISSE ?++
LE COMMANDANT EST INDISPOSÉ
+ DERNIER NO.
++ G.I. JOE, NO 23!

UN TRAGIQUE MALENTENDU ! LE COMMANDANT EST HORS DE COMBAT ET LE BON MAJOR A BIEN VOULU SUPPLÉER...
JE SUIS CURIEUX, ZARTAN. QUE VOULEZ-VOUS TANT MURMURER AU COMMANDANT ?
S'AGIRAIT-IL DU VOL DE VOTRE PRÉCIEUSE MOTO PAR LES DREADNOKS ?

HA-HA-HA-HA-HA-HA-HA-HA-HA!

JE NE GASPILLERAI PAS UNE MINUTE DE MA PERMISSION À ÊTRE SÉRIEUX ! NOUS ALLONS FAIRE LA FÊTE À MALIBU !
OUI ! JE SENS L'HUILE DE BRONZAGE CUIRE SUR LES FILLES DORÉES ! PASSE-MOI UN AUTRE COLA, O.K ?
ATTENDS QU'ON PLANE SUR LA VAGUE À MALIBU ! CLUTCH LES MISÉRABLES VAGUELETTES D'ASBURY PARK NE SONT RIEN AUPRÈS DE LA BARRE À MALIBU !
CONTINUE ! J'ADORE VOIR TOUT ÇA EN COULEURS !
IMAGINE LE CONTRASTE ENTRE LE PACIFIQUE BLEU ET LA CARESSE DU SOLEIL SUR TES ÉPAULES... ET AUSSI LE RIRE DES PLANEUSES ...
QUOI ...?
VRRROOOM !!
RRRRIIIPP !
C'EST PASSÉ SI VITE QUE JE NE L'AI PAS VU !
J'AI EU UN COUP D'ŒIL. TROIS MOTARDS, JE PENSE...
S'IL ONT ÉCORCHÉ MON...
--ARRRGGH !
CE N'ÉTAIT PAS UN ACCIDENT ! ILS ONT FAIT ÇA EXPRÈS !
QUI DIT ÇA ?
ON N'Y PEUT PAS GRAND-CHOSE ...

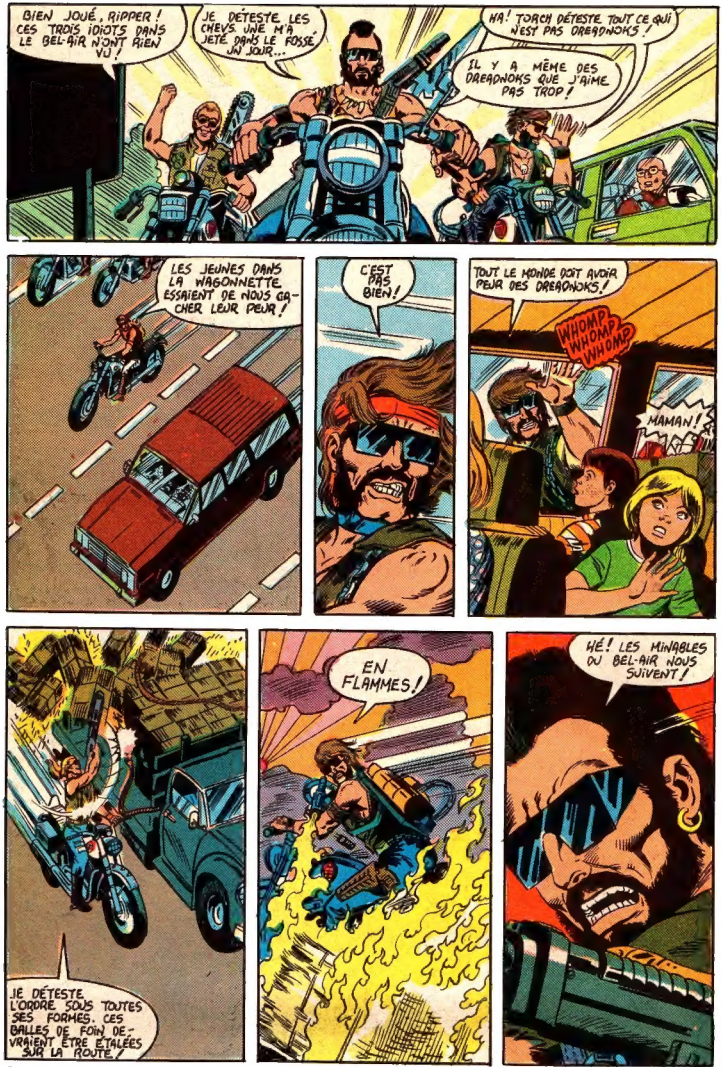
BIEN JOUÉ, RIPPER ! CES TROIS IDIOTS DANS LE BEL-AIR N'ONT RIEN VU !
JE DÉTESTE LES CHEVS. UNE M'A JETÉ DANS LE FOSSÉ UN JOUR...
HA ! TORCH DÉTESTE TOUT CE QUI N'EST PAS DREADNOKS !
IL Y A MÊME DES DREADNOKS QUE J'AIME PAS TROP !
LES JEUNES DANS LA WAGONNETTE ESSAIENT DE NOUS CACHER LEUR PEUR !
C'EST PAS BIEN !
TOUT LE MONDE DOIT AVOIR PEUR DES DREADNOKS !
WHOMP WHOMP WHOMP
MAMAN !
JE DÉTESTE L'ORDRE SOUS TOUTES SES FORMES. CES BALLES DE FOIN DEVRAIENT ÊTRE ÉTALÉES SUR LA ROUTE !
EN FLAMMES !
HÉ ! LES MINABLES DU BEL-AIR NOUS SUIVENT !

JE VOIS CES SALAUDS ...
... ET JE VAIS LES AVOIR !
RALENTIS, ROCK 'N ROLL. ON FAIT QUATRE-VINGT-CINQ !
LE CADRAN STOPPE À 85 ! NOUS ACCÉLÉRONS TOUJOURS !
RETENEZ VOS DISQUES, LES GARS !
... J'ATTENDS UN ESPACE OUVERT...
... POUR DÉCHAÎNER CE BÉBÉ-CI !
WHOOOMF
QUI A INCENDIÉ CE FOIN ?
DOUCEMENT, NOUS ARRIVONS À UN TUNNEL !

GRAND DIEUX ! D'OÙ VIENT CE TRUC-LÀ ?
IL NOUS ARRIVE DROIT DESSUS ET N'ARRÊTE PAS !
ROARRRRRRRRRRRR
ZTN-123
VIRE ! VIRE !
NOUS ALLONS TROP VITE, SI JE COUPE TROP COURT, NOUS...
SKREEEEEEEEEEEE
DÉRAPERONS !
RRRRREEEE
SKRASSSHHH
HA ! HA ! HA ! QUELLE JOIE ! TU LEUR AS VU LA BUEULE QUAND ILS ONT QUITTÉ LA ROUTE ?
HÉ, BUZZER ! VIRE TON CAMION ET REVIENS REGARDER RÔTIR LES MINABLES !
HÉ ! HÉ ! BUZZER NE CONDUIT PAS DE CAMION, RIPPER ! LE PROJECTEUR DE ZARTAN TA TROMPÉ COMME LES IDIOTS DE LA CHEV !
MAIS JE N'AI PAS ÉTÉ AUSSI BÊTES QU'EUX, HEIN ? PAS VRAI, BUZ ?
VRAI, VIEUX TORCH.
TU PEUX PAS ÊTRE BÊTE QUAND T'ES LA INTACT À RIRE ?
TANDIS QU'EUX SONT PRIS DANT UN CARCASSE EN FLAMMES ?
TA-TA, LES AMIS ! SI J'AVAIS DE LA GUIMAUVE JE RESTERAIS POUR LES RÔTIR ! MAIS FAUT QUE J'FILE !
...ZTN... 123...

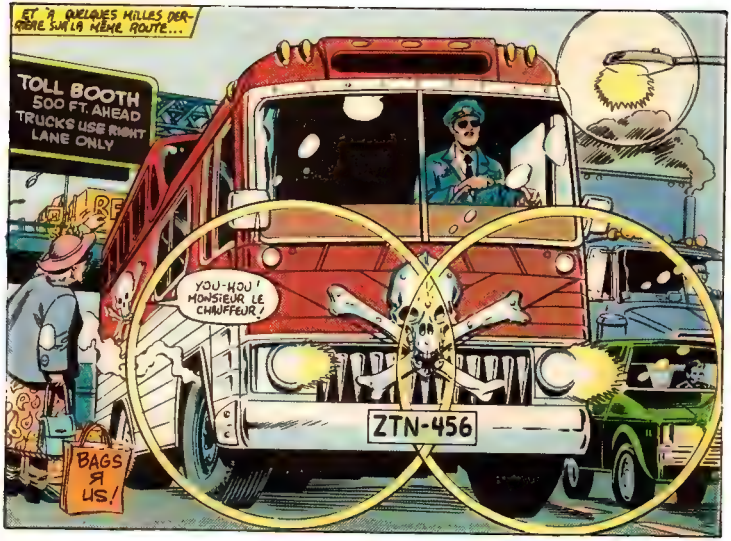
ET À QUELQUES MILLES DERRIÈRE SUR LA MÊME ROUTE...
TOLL BOOTH
500 FT. AHEAD
TRUCKS USE RIGHT LANE ONLY
YOU-HOU! MONSIEUR LE CHAUFFEUR!
ZTN-456
BAGS R US!

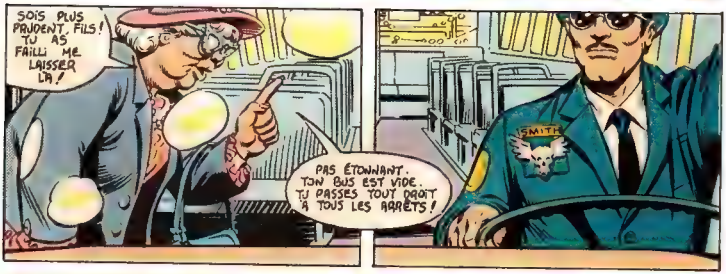
SOIS PLUS PRUDENT, FILS! TU AS FAILLI ME LAISSER LÀ!
PAS ÉTONNANT. TON BUS EST VIDE. TU PASSES TOUT DROIT À TOUS LES ARRÊTS!
SMITH

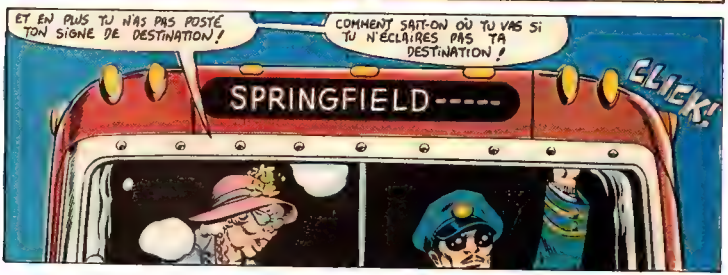
ET EN PLUS TU N'AS PAS POSTÉ TON SIGNE DE DESTINATION!
COMMENT SAIT-ON OÙ TU VAS SI TU N'ÉCLAIRES PAS TA DESTINATION!
SPRINGFIELD-----
CLICK!

A L'ENTRÉE DU TUNNEL...
CIRCULEZ ! CE N'EST PAS UN SPECTACLE !
ALLONS ! AVANCEZ !
VOUS ÊTES CHANCEUX UNE MINUTE DE PLUS DANS CETTE ÉPAVE EN FLAMMES ET ON VOUS SORTIRAIT EN CENDRES !
JE N'AI JAMAIS RIEN VU DE TEL QUE CE CAMION !
DE QUOI PARLE VOTRE AMI ? QU'EST-CE QUI VOUS A FAIT QUITTER LA ROUTE ?
JE PENSE QUE LE DIABLE LUI-MÊME EST ENTRÉ CHEZ LES TERMSTERS ET FAIT DU TRANSPORT TRANSCONTINENTAL !
TU PEUX LUI DIRE CE QUE TU VOUDRAS, ROCK N' ROLL !
OUI. BON. JE NE SAIS PAS AU JUSTE CE QUE J'AI VU...
MAIS JE LE RECONNAÎTRAI SI JE LE REVOIS JAMAIS !
OH ! M. LE CHAUFFEUR ! UN ACCIDENT ! ARRÊTERONS-NOUS RÉGARDER ? M. LE CHAUFFEUR, NE DITES-VOUS JAMAIS RIEN ?

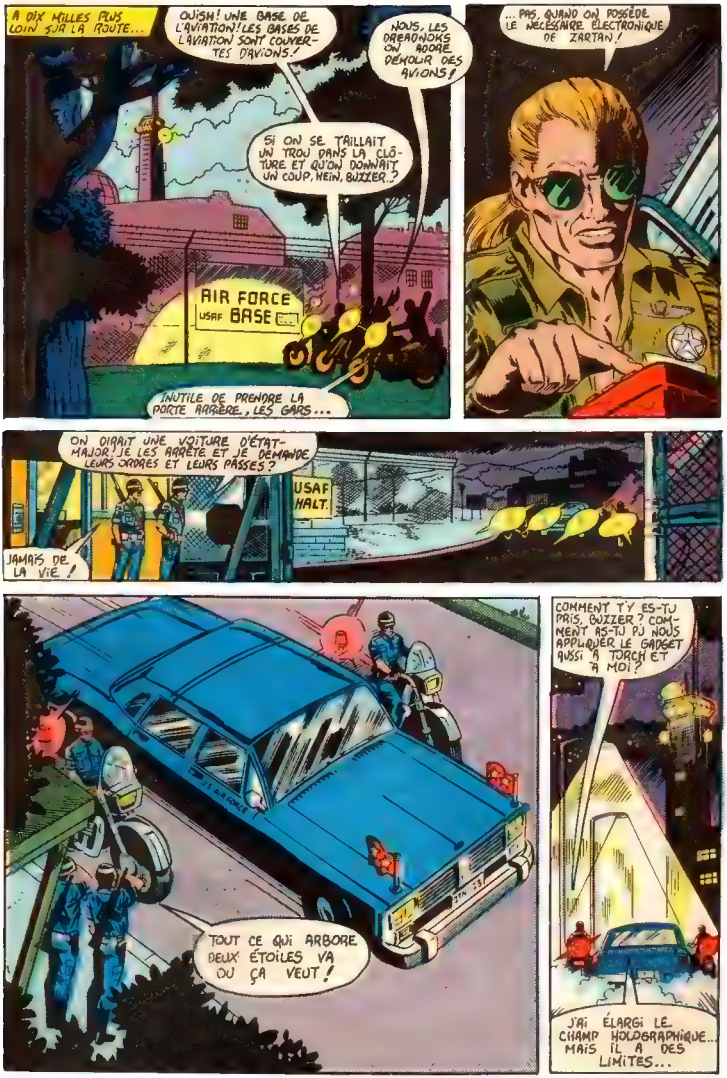
A DIX MILLES PLUS LOIN SUR LA ROUTE...
OUÏSH! UNE BASE DE L'AVIATION! LES BASES DE L'AVIATION SONT COUVERTES D'AVIONS!
NOUS, LES DREADNOKS ON ADORE DÉMOLIR DES AVIONS!
SI ON SE TAILLAIT UN TROU DANS LA CLÔTURE ET QU'ON DONNAIT UN COUP, HEIN, BUZZER...?
AIR FORCE
USAF BASE
INUTILE DE PRENDRE LA PORTE ARRIÈRE, LES GARS...
... PAS QUAND ON POSSÈDE LE NÉCESSAIRE ÉLECTRONIQUE DE ZARTAN!
ON DIRAIT UNE VOITURE D'ÉTAT-MAJOR! JE LES ARRÊTE ET JE DEMANDE LEURS ORDRES ET LEURS PASSES?
USAF HALT.
JAMAIS DE LA VIE!
TOUT CE QUI ARBORE DEUX ÉTOILES VA OU ÇA VEUT!
COMMENT T'Y ES-TU PRIS, BUZZER? COMMENT AS-TU PU NOUS APPLIQUER LE GADGET AUSSI À TORCH ET À MOI?
J'AI ÉLARGI LE CHAMP HOLOGRAPHIQUE... MAIS IL A DES LIMITES...

...ET NOUS N'EN AVONS PLUS BESOIN! NOUS SOMMES HORS DE VUE DES SENTINELLES!
FLIGHT LINE
AH! REGARDE-MOI ÇA! ILS SONT SI BEAUX QU'ILS VOUS EN DONNENT LE FRISSON!
DES F-15s! JE VOUDRAIS DES SKYSTRIKERS DE G.I.JOE...
ROARRRRRR
.. MAIS ILS FERONT L'AFFAIRE!
OUI, OUI, OUI! OUI, VIEUX!
TU AS RAISON, RIPPER...
...COMME LA PLUIE!

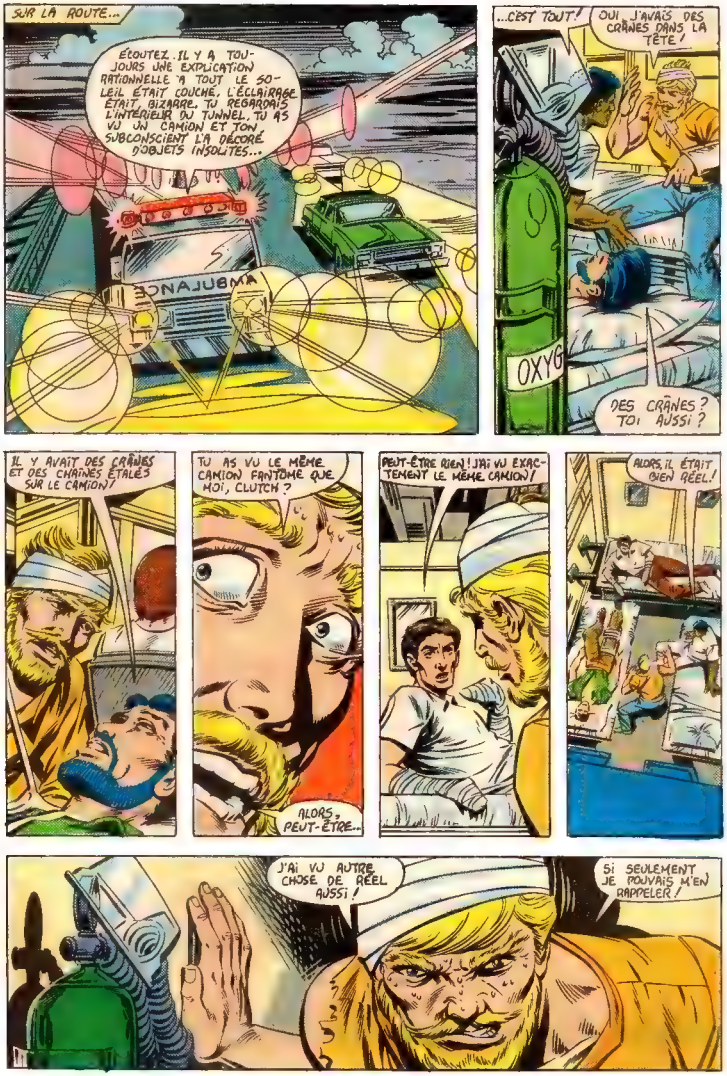
SUR LA ROUTE...
ÉCOUTEZ. IL Y A TOUJOURS UNE EXPLICATION RATIONNELLE À TOUT. LE SOLEIL ÉTAIT COUCHÉ. L'ÉCLAIRAGE ÉTAIT BIZARRE. TU REGARDAIS L'INTÉRIEUR DU TUNNEL. TU AS VU UN CAMION ET TON SUBCONSCIENT A DÉCORÉ DES OBJETS INSOLITES...
AMBULANCE
...C'EST TOUT!
OUI, J'AVAIS DES CRÂNES DANS LA TÊTE!
OXYG
DES CRÂNES? TOI AUSSI?
IL Y AVAIT DES CRÂNES ET DES CHAÎNES ÉTALÉS SUR LE CAMION!
TU AS VU LE MÊME CAMION FANTÔME QUE MOI, CLUTCH?
ALORS, PEUT-ÊTRE...
PEUT-ÊTRE RIEN! J'AI VU EXACTEMENT LE MÊME CAMION!
ALORS, IL ÉTAIT BIEN RÉEL!
J'AI VU AUTRE CHOSE DE RÉEL AUSSI!
SI SEULEMENT JE POUVAIS M'EN RAPPELER!

USAF
BZZZZZZZZZZ
SKRRAKKK
RRRRRRHHHHHHHHHH
US AIR

Petites Annonces Gratuites

ÉCHANGERAIS des comis anglais de Marvel pour obtenir des SPIDERMAN en français. Steve Doherty, 24 Place Yvon Plourde, No 401, P.Q. J5Z 3S2 (582-1921)

ÉCHANGE plusieurs Super-Héros pour obtenir: VENG 60 à 93, 98 à 100. X MEN 2, 4, 5, 7, 11, 13, 15 à 34. Benoit Meilleur, 1030 Boul. Perrot Nord, Ile Perrot, J7V 3K1.

ÉCHANGERAIS: CAP. AM 156/157, KUNG FU 98/99, 102/103, HULK 138/139, VENG. 134/135, IRON MAN 115/116, SPIDER MAN 141/142, 147/148, Jumbo de SPIDER MAN. Stéphane Michaud, 399 rue Dubé, Rimouski, P.Q. (418) 723 6989 G5L 4W9

À VENDRE: Collection quasi complète de KUNG FU. Prix: Meilleure offre. Sylvain Trahan 1450 Mirka Rock Forest, Qué. J1N 1A9

ÉCHANGERAIS: KUNG FU 2, 11, 14 à 28, 30, 31, 32, 39 à 69 pour obtenir des HULK, SPIDERMAN, WARLOCK 2, FLASH 3, 4, THOR, IRON MAN, VENGEURS 1, 2, 5, CAP. AM et les FAN FOUR. Aurèle Daigle, 194 Principale, La Sarre, P.Q. J9Z 1Y4

ACHÈTE: CAP. AM. 2, 5, 6, 10, 21 à 24, CONAN 3 à 21 inclus, et 36, 39, IRON MAN 3, 5 à 11, 13 à 16, 18 et 19, SPIDEY 1 à 32 inclus et 34, 35, VENG. 1 à 6, 8, 9, 13, 15, 16, 17,19, 22 à 25. Aussi, j'ai la collection complète de DAREDEVIL ET G.I. JOE à échanger. Arnold Lizotte, St-Bruno, Kam, Qué, G0L 2M0

JE CHERCHE: THOR 3, HULK 1, 2 et G.I.JOE 1, 2. Martin Chartrand, 12270 Ontario, P.A.T

ADULTE ACHÈTERAIS: CONAN 1, 6, 16 (10 fois prix indiqué) 111/112 et 115/116 (prix du neuf, en bon état cependant.) Y, St Pierre, 2188 Dézéry, Montréal H1W 2S2 (514) 523-6014

OFFRE SPÉCIALE: Collection complète des sélections Archie à vendre. Berthold Bernier, 3375 St Victorien, Giffard, P.Q. G1E 3C1 (663-6259)

ÉCHANGE: Plusieurs THOR, RAWHIDE KID, CAP. AM, FRANKENSTEIN, etc. pour obtenir des DAREDEVIL et des SPIDERMAN. Martin Hamel, 27 Père Chabanel, Loretteville, Qué. G2A 1K1. Tél: (418) 843-4292.

ÉCHANGERAIS plusieurs comics et sélections de la série ARCHIE pour obtenir les Sélections 182, 187, 192, 215, 217, 221, 222, 227, 234, 236, 239, 245, 261, 276, 282, 294, 300, 309, 313, 246, 251, 284, 290, 272, 259. Mélanie Dumais 209 St-Louis, Loretteville, P.Q. G2B 1L2

J'ÉCHANGERAIS: Cap. Am. 63, 64, IRON MAN 7, 8, 9, 12, 40, 42, VENGEURS 12 et FAN FOUR 4 contre SPIDEY 4, 5, 7, 9, 12, 23, 24, 28, 30 et 34 ou j'achèterais SPIDEY 1 à 32. Peter Cloutier, 1180 Hamelin, Sherbrooke, P.Q. J1G 3B5

ÉCHANGE: des FAN FOUR, HULK, SPIDEY, Dr STRANGE, IRON MAN, CAP. AM etc. pour obtenir les comics suivants: HULK 1, 2, 3, SPIDEY 1, 2, 6, X-MEN 12, DAREDEVIL 39/40, TITANS 1, 4, 6, 7, 8, 9, CAP. AM. 18, 25, THOR 3, 4, 20, 24, 25, 34, 48, 59/60. Stéphane Borduas, 4 Place Melançon, No 12, L'Épiphanie, P.Q. J0K 1J0.

ÉCHANGERAIS: Cartes de hockey (en très bon état) de la saison 82/83 et 83/84 contre d'autres de la saison 80/81 et 81/82 Pierre Adam, 27 Alain, Joliette, Québec. J6E 1L4

ATTENDEZ-MOI !
OUAIS ! IL SERAIT PEUT-ÊTRE TEMPS QU'ON L'ACHÈTE NOUS AUSSI NOTRE PISCINE VOGUE !
LANCE PAS TROP FORT, JE VEUX SURTOUT PAS SORTIR, L'EAU EST TELLEMENT BONNE !
VIV
"VO
PIERRE ! VIENS METTRE TON COSTUME DE BAIN TOUT DE SUITE SI TU VEUX TE BAIGNER !

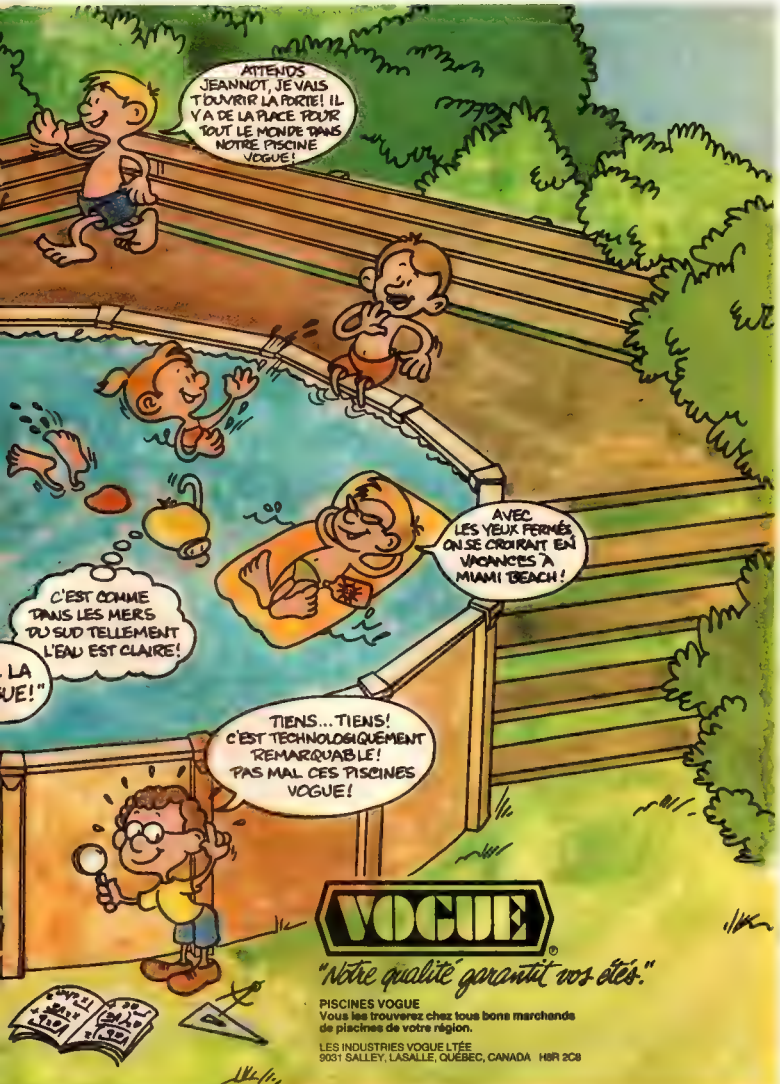
ATTENDS JEANNOT, JE VAIS T'OUVRIR LA PORTE! IL Y A DE LA PLACE POUR TOUT LE MONDE DANS NOTRE PISCINE VOGUE!
AVEC LES YEUX FERMÉS ON SE CROIRAIT EN VACANCES À MIAMI BEACH!
C'EST COMME DANS LES MERS DU SUD TELLEMENT L'EAU EST CLAIRE!
TIENS... TIENS! C'EST TECHNOLOGIQUEMENT REMARQUABLE! PAS MAL CES PISCINES VOGUE!
VOGUE
"Notre qualité garantit vos étés."
PISCINES VOGUE
Vous les trouverez chez tous bons marchands de piscines de votre région.
LES INDUSTRIES VOGUE LTÉE
9031 SALLEY, LASALLE, QUÉBEC, CANADA H8R 2C8

BON SANG! RIEN DE PAREIL DANS LE MONDE ENTIER! DESTRUCTION ET RUINES!
DÉMOLIR ET ÉCRASER! SURTOUT DÉMOLIR ET ÉCRASER DES MACHINS DISPENDIEUX QUI VOLENT!
GARE À CETTE FLAMME, TORCH! TU ES TROP PRÈS DE CETTE CONDUITE DE CARBURANT!
WHOOOOOSH!
USAF

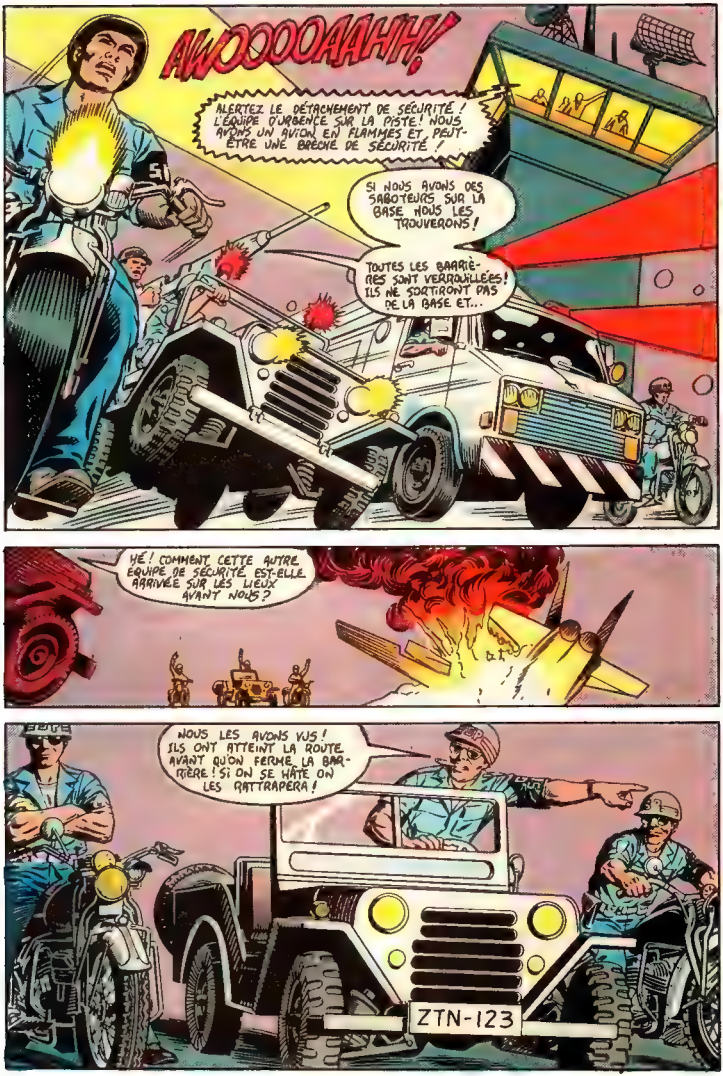
AWOOOOAAHH!
ALERTEZ LE DÉTACHEMENT DE SÉCURITÉ ! L'ÉQUIPE D'URGENCE SUR LA PISTE ! NOUS AVONS UN AVION EN FLAMMES ET PEUT-ÊTRE UNE BRÈCHE DE SÉCURITÉ !
SI NOUS AVONS DES SABOTEURS SUR LA BASE NOUS LES TROUVERONS !
TOUTES LES BARRIÈRES SONT VERROUILLÉES ! ILS NE SORTIRONT PAS DE LA BASE ET...
HÉ ! COMMENT CETTE AUTRE ÉQUIPE DE SÉCURITÉ EST-ELLE ARRIVÉE SUR LES LIEUX AVANT NOUS ?
NOUS LES AVONS VUS ! ILS ONT ATTEINT LA ROUTE AVANT QU'ON FERME LA BARRIÈRE ! SI ON SE HÂTE ON LES RATTRAPERA !
ZTN-123

DES MINUTES PLUS TARD, SUR LA ROUTE..
AWOOOOOOAAAHHH
QUE SE PASSE-T-IL ICI? ON DIRAIT DES SIRÈNES MILITAIRES!

WOW! C'EST LE DÉTACHEMENT DE SÉCURITÉ DE LA BASE DE L'AVIATION! Ç A LA RECHERCHE D'UN DÉSERTEUR SANS DOUTE...
NON! ON DIRAIT QUE DES AVIONS BRÛLENT SUR LA PISTE!

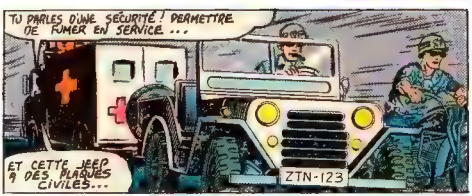
TU PARLES D'UNE SÉCURITÉ! PERMETTRE DE FUMER EN SERVICE...
ET CETTE JEEP A DES PLAQUES CIVILES...
ZTN-123

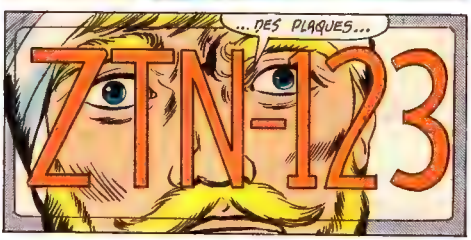
...DES PLAQUES...
ZTN-123

PLACE, MAC! JE POURSUIS CETTE JEEP!
HÉ! VOUS NE POUVEZ PAS FAIRE ÇA!

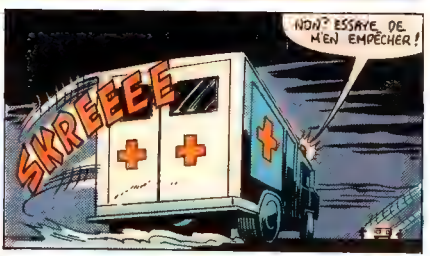
NON? ESSAYE DE M'EN EMPÊCHER!
SKREEEE

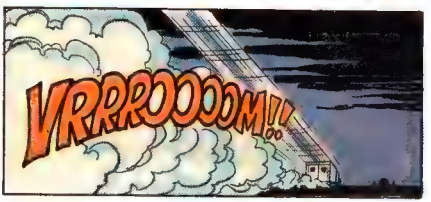
VRRROOOOM!!

CURIEUX, ÇA, BUZZER ! L'AMBULANCE A VIRÉ DE BORD ET NOUS SUIT !
ELLE NE NOUS SUIT PAS !
HE'S CHASING US!
ELLE NE ME RATTRAPERA PAS SI JE PEUX L'EMPÊCHER !
AMBULANCE
ATTENDS, TORCH ! SI TU T'ÉLOIGNES DE MOI, LE DÉGUISEMENT HOLOGRAPHIQUE NE MARCHERA PAS !
PASSE-MOI CETTE BOUTEILLE D'OXYGÈNE, CLUTCH !
JE SAVAIS QUE C'ÉTAIT INSOLITE ! CES BARS SONT DES ORDINATEURS !

QU'EST...
WHOMP!
NON NON NON NON
HÉ ! NOUS VOILÀ REDEVENUS DREAD-NOKS ET...
REGARDE DEVANT NOUS !
FTOOM!

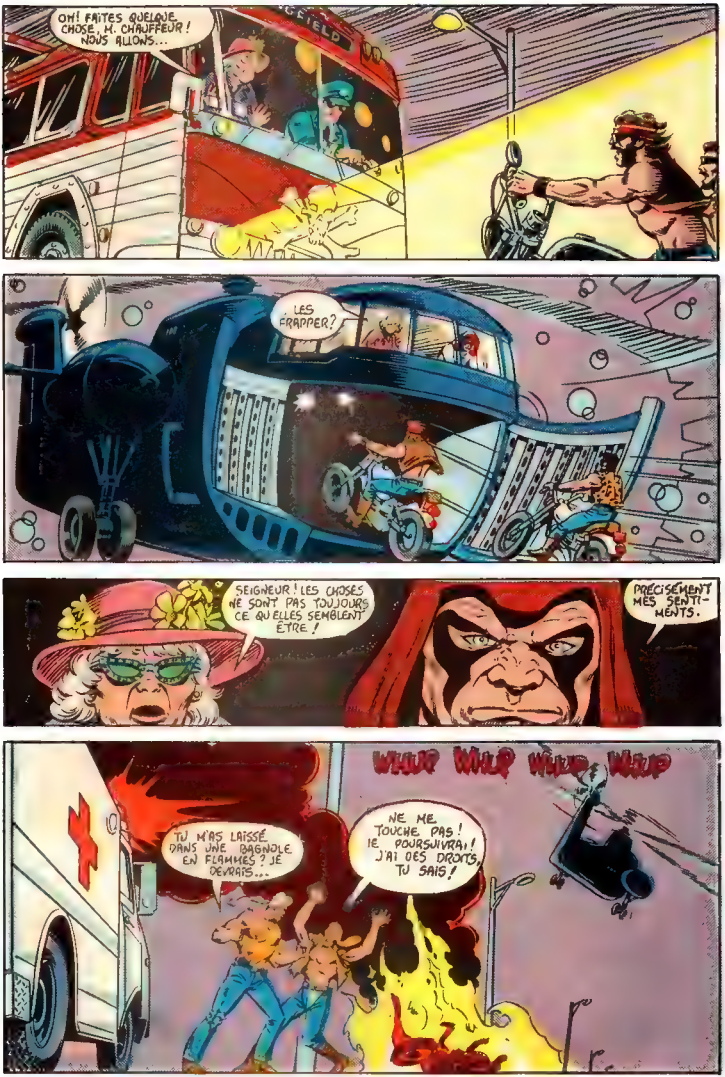
OH! FAITES QUELQUE CHOSE, M. CHAUFFEUR! NOUS ALLONS...
FIELD
LES FRAPPER?
SEIGNEUR! LES CHOSES NE SONT PAS TOUJOURS CE QU'ELLES SEMBLENT ÊTRE!
PRÉCISÉMENT MES SENTIMENTS.
TU M'AS LAISSÉ DANS UNE DAGNOLE EN FLAMMES? JE DEVRAIS...
WHUP WHUP WHUP WHUP
NE ME TOUCHE PAS! JE POURSUIVRAI! J'AI DES DROITS, TU SAIS!

PLUS TARD...
NOUS VOULIONS TE DEMANDER QUELQUE CHOSE, ZARTAN...
MON PARDON? RIEN A FAIRE.
NOUS SAVONS CELA! MAIS QUE FERAS-TU DE LA VIEILLE DAME MAINTENANT QU'ELLE SAIT OÙ SE TROUVE SPRINGFIELD ET TOUT...
456
SPRINGFIELD AIRPORT
ELLE EST PRÊTE POUR UN SÉRIEUX ACCIDENT, RIPPER. TU VEUX FAIRE LES HONNEURS?
BIEN SÛR!
ALLONS, LA VIEILLE! C'EST L'HEURE DES ACCIDENTS!
ELLE A FILÉ! IL NE RESTE QUE SES VÊTEMENTS ET SON SAC!
HÉ! SE PROMÈNE-T-ELLE TOUTE NUE DANS SPRINGFIELD?
NON. ELLE N'ÉTAIT CE QU'ELLE SEMBLAIT ÊTRE...
...ET FILER D'UN HÉLICOPTÈRE EN PLEIN VOL, C'EST UN EXPLOIT DIGNE D'UN MAÎTRE NINJA!
FIN

STAN LEE PRÉSENTE:

LES ENVAHISSEURS

LES PLUS GRANDS SUPER-HÉROS AMÉRICAINS DE LA DEUXIÈME GRANDE GUERRE!

Texte **ROY THOMAS** Dessin **FRANK ROBBINS** et **FRANK SPRINGER**

LA NUIT DE LA BALLE BLEUE!

LES ENVAHISSEURS est publié par LES EDITIONS HERITAGE INC., siège social: 300 Arran, St. Lambert, Qué, selon entente avec MARVEL COMICS GROUP. Publié initialement par Marvel en 1976. Copyright (c) 1975 par MARVEL COMICS GROUP, une division de Cadence Industries Corporation. Copyright (c) 1986 par LES EDITIONS HERITAGE INC. Tous droits réservés. Reproduction ou adaptation, en entier ou en partie, interdite. Le présent récit étant une oeuvre de pure fiction toute ressemblance avec des institutions ou des personnes vivantes ou décédées, serait une pure coïncidence. LES ENVAHISSEURS incluant tous les personnages principaux de ce numéro et toute ressemblance avec lesdits personnages sont la propriété de Marvel Comics Group, et cette publication est sous licence de Marvel Comics Group. Imprimé au Canada par PAYETTE & SIMMS INC., 300 Arran, St. Lambert, Qué. "TM" représente une marque de commerce de Marvel Comics Group.

VOILÀ! LE PLASMA DEVRAIT LA SOUTENIR POUR L'INSTANT.
QUANT À L'AUTRE GENTLEMAN...
NE VOUS OCCUPEZ PAS DE MOI! JACQUELINE..!
ON VOUS SOIGNERA TOUS LES DEUX, LORD FALLSWORTH.
JE VAIS LE PRENDRE, GARÇON.
VOUS DEVEZ ÊTRE FATIGUÉ DE LE TRANSPORTER AINSI!
J'AI PORTÉ PLUS LOURD.
MERCI À TOUS POUR TOUT.
NOUS N'ALLONS NULLE PART, MONSIEUR..
SAUF À L'INTÉRIEUR, AVEC VOUS!
JE VAIS FAIRE CECI AUSSI DOUCEMENT QUE POSSIBLE, LORD FALLSWORTH.
NAVRÉ, MLLE. UN MOMENT SEUL À SEUL.
MONSIEUR, JE SUIS UNE INFIRMIÈRE!
SI VOUS PENSEZ QUE JE N'AI JAMAIS VU D'HOMME NU AVANT..!
IL NE S'AGIT PAS DE ÇA, MLLE. DÉSOLÉ.
TRÈS BIEN. VOICI SA CHEMISE.
LES HOMMES ET LEUR FAUSSE MODESTIE!
SI ELLE SAVAIT, CE N'EST PAS LA MODESTIE DE LORD FALSWORTHY QUE NOUS PROTÉGEONS...
...MAIS SON IDENTITÉ SECRÈTE D'UNION JACK!
UN COUP D'ŒIL À CE COSTUME QUE NAMOR VIENT D'ENLEVER, QUI ÉTAIT SOUS CE PULLOVER ET...
PARÉ, SUB-MARINER?
PARÉ CAPITAINE
J-JACQUELINE--!?
JE VAIS VOIR, MONSIEUR!
DOCTEUR, COMMENT VA-T-ELLE?
MAL! ELLE A PERDU UNE QUANTITÉ DE SANG ÉNORME ET POURTANT ELLE N'A PAS DE BLESSURE...
...SAUF CES DEUX MARQUES MINUSCULES À LA GORGE.

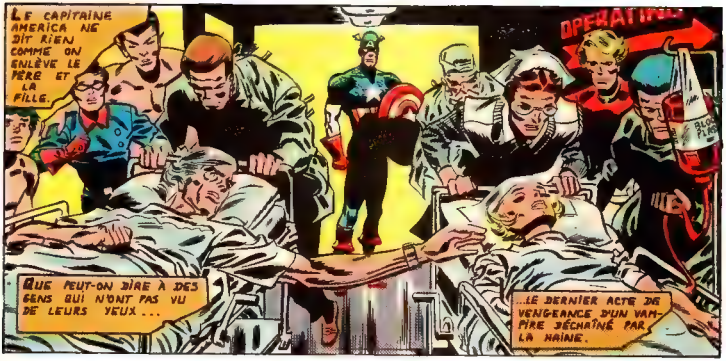
LE CAPITAINE AMERICA NE DIT RIEN COMME ON ENLÈVE LE PÈRE ET LA FILLE.
OPÉRATION
QUE PEUT-ON DIRE À DES GENS QUI N'ONT PAS VU DE LEURS YEUX...
...LE DERNIER ACTE DE VENGEANCE D'UN VAMPIRE DÉCHAÎNÉ PAR LA HAINE.

DOCTEUR, JE VEUX SAVOIR ! QUELLES SONT LES CHANCES DE LA FILLE ?
NAVRÉ, JEUNE HOMME. JE SUIS DÉBORDÉ. NE LE VOYEZ-VOUS PAS ?
"JEUNE HOMME ?" JE SUIS LA TORCHE HUMAINE !
JE N'EN SAIS RIEN, MONSIEUR...

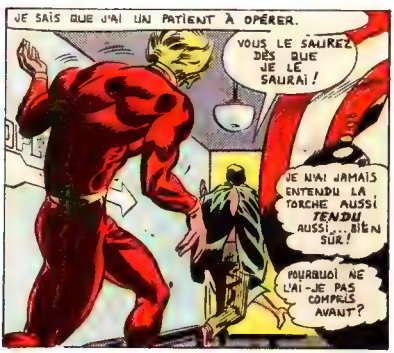
JE SAIS QUE J'AI UN PATIENT À OPÉRER.
VOUS LE SAUREZ DÈS QUE JE LE SAURAI !
JE N'AI JAMAIS ENTENDU LA TORCHE AUSSI TENDU... AUSSI... BIEN SÛR !
POURQUOI NE L'AI-JE PAS COMPRIS AVANT ?

IL EST PEUT-ÊTRE UN ANDROÏDE... UNE PARFAITE IMITATION DE L'HUMAIN...
MAIS LA TORCHE EST AMOUREUX DE JAC-QUELINE !
SI SEULEMENT LES CHOSES AVAIENT FINI AUTREMENT, LÀ DANS LA CAVERNE DU DOMAINE DE FALSWORTH !

"SI SEULEMENT LES ENVAHISSEURS ÉTAIENT ARRIVÉS EN SCÈNE QUELQUES SECONDES PLUS TÔT..."
..."EMPÊCHÉ LE BARON BLOOD D'ENFONCER SES CROCS EN ELLE UNE DERNIÈRE FOIS !

ET QUE SON FRÈRE-LE BARON BLOOD-FUT MORT QUELQUES INSTANTS PLUS TÔT!
MAIS CE NE FUT PAS LE CAS ET BIEN QUE CE ROCHER EN ÉQUILIBRE INSTABLE SUR CETTE STALAGMITE BRISÉE MARQUE LA TOMBE DU MONSTRE
CELA N'AIDE EN RIEN LES VIVANTS!
PAR IC MESSIEURS
OBSERVATI GALLERY
MAIS VOUS DEVEZ GARDER UN SILENCE ABSOLU!
DEPUIS LEURS DÉBUTS VARIÉS, DURANT CES TROIS DERNIÈRES ANNÉES, LES CINQ HÉROS COSTUMÉS ONT JOUÉ BIEN DES RÔLES...
MAIS AUCUN NE FUT AUSSI FRUSTRANT ET PASSIF - PUTILE - QUE CELUI QU'ILS JOUENT MAINTENANT!
MAIS SERT-ON AUTANT AINSI?
IL Y A ICI QUELQUE CHOSE D'INSOLITE ICI, DOCTEURS...!
QU'EST-CE, DR LATHAM?
J'AI DÉCOUVERT UNE SORTE DE CORPS ÉTRANGER DANS LE SANG DE LA JEUNE FEMME
JE SAIS QUE C'EST IMPOSSIBLE MAIS IL CAUSE UN CHANGEMENT DE TYPE SANGUIN!
QUOI? ALORS MÊME LE TYPE "O" NE PEUT SERVIR!
IL NOUS FAUT DU SANG D'UN DONNEUR UNIVERSEL. MAIS IL N'Y A PERSONNE...
QUI IL Y EN A UN!
TORCHE QU'EST-CE?
JE SAIS CE QUE JE FAIS, CAP!
NE VOYEZ-VOUS PAS? C'EST LE BARON BLOOD. SA MORSURE A DÛ L'AFFECTER!
DOCTEURS, JE N'AI PAS LE TEMPS D'EXPLIQUER...
MON SANG EST DU TYPE QUE VOUS CHERCHEZ!
VOUS DEVEZ ME CROIRE!
PAS LE CHOIX HEIN?
MELE, PRÉPAREZ LA PATIENTE POUR UNE TRANSFUSION MASSIVE!
PEU APRÈS...
NE AUTRE SURPRISE! NOUS VOUS AVONS PRIS BEAUCOUP DE SANG MAIS VOTRE CORPS LE REMPLACE À UN RITHME ÉTONNANT
QUELLE SORTE D'HOMME ÊTES-VOUS YANN
PEU QUEL, DOCTEUR!
PEU DE GENS SAVENT QUE LA TORCHE EST EN RÉALITÉ UN ANDROÏDE
ÉVIDEMMENT, MAIS IL LUI EN FAUT ENCORE!
ALORS PRÉLEVEZ TANT QU'IL VOUS EN FAUDRA!
TANT QUE C'EST POUR ELLE!
QUELQUES DEMI-LITRES NE DEVRAIENT
DOCTEUR! LES LAMPES!
PAS MAINTENANT! SI QUELQUE CHOSE SE GÂTE DURANT LA TRANSFUSION!

NON, TORCHE!
DOUCEMENT ET NE VOUS EN FAITES PAS
PRÊTS, LES GARS ?
TORO--?
PRÊT CAPITAINE.
TU N'AS PAS À ME LE DIRE DEUX FOIS, CAP...

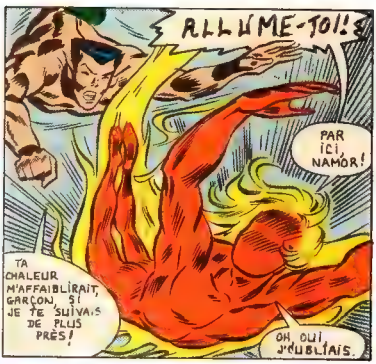
ALLUME-TOI!
PAR ICI, NAMOR!
TA CHALEUR M'AFFAIBLIRAIT, GARÇON, SI JE TE SUIVAIS DE PLUS PRÈS!
OH OUI J'OUBLIAIS.

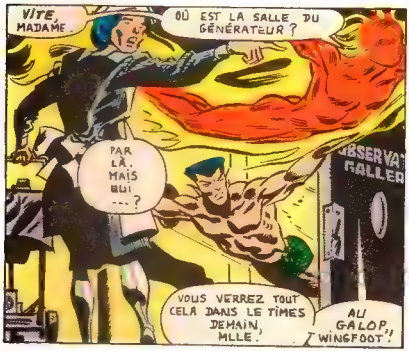
VITE, MADAME
OÙ EST LA SALLE DU GÉNÉRATEUR ?
PAR LÀ. MAIS OUI ...?
VOUS VERREZ TOUT CELA DANS LE TIMES DEMAIN, MLLE.
AU GALOP, WINGFOOT!

ET DANS LA SALLE D'OPÉRATION...
PARFAIT TORCHE! TA MAIN ÉCLAIRERA L'ENDROIT!
MAIS PAS ASSEZ...
TROP FAIBLE EN CE MOMENT--

TU ES TROP FAIBLE MAIS PAS LA RÉFLEXION DE MON BOUCLIER!
ALLEZ-Y DOCTEUR!
QUE REGARDEZ-VOUS AINSI?
DISONS QUE JE SUIS... IMPRESSIONNÉ.

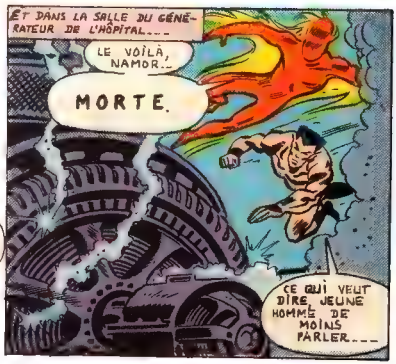
ET DANS LA SALLE DU GÉNÉRATEUR DE L'HÔPITAL...
LE VOILÀ, NAMOR...
MORTE.
CE QUI VEUT DIRE JEUNE HOMME DE MOINS PARLER...

ET POUR MOI, PROUVER, QUOIQU'EN PENSENT LES NAZIS...
...IL Y A ENCORE DANS LE MONDE PLACE POUR LA FORCE BRUTE!
WRAK!
WOW.
EH BIEN, TORO? TE VOILÀ TRANQUILLE POUR UNE FOIS.
OU EST-CE QUE JE NE T'ENTENDS PAS?
WHRRRR
J'AI DIT... WOW!
NON LOIN D'AUTRES SE FERAIENT PEUT-ÊTRE L'ÉCHO DE CES SENTIMENTS.
YAHOU! NAMOR ET TORO ONT RÉUSSI!
JUSTE EN TEMPS AUSSI!
LA LAMPE DE TORCHE FAIBLISSAIT!
BIENTÔT LES LUMIÈRES BAISSENT ENCORE MAIS DE PROFOS DÉLIBÈRE, CETTE FOIS...
EH BIEN, DOC? VA-T-ELLE...?
ELLE VIVRA, JEUNE HOMME, GRÂCE À VOUS.
ELLE AURA REÇU PLUS DE SANG QU'AUCUN PATIENT DANS L'HISTOIRE DE LA MÉDECINE.
CE FUT UNE TRANFUSION PRESQUE TOTALE!
OHHH...! QU'EST-CE... OÙ?
J'ENTENDS QUELQU'UN.
SI NOIR... JE NE VOIS RIEN..
EST-CE VOUS, CAP?
CAP...?

DEHORS, ET SANS AVOIR ENTENDU LES PAROLES PRÉCÉDENTES...
QU'EST-CE, DOCTEUR ? L'OPÉRATION FUT...
...PRESQUE UNE CATASTROPHE, À CAUSE DE LA PANNE DE GÉNÉRATEUR.
ET JE SAIS POURQUOI !
VOUS DITES QUE C'EST DÉJÀ ARRIVÉ ?
PLUSIEURS FOIS !
MAIS CE SERA LA DERNIÈRE !
OUAIS ! IL EST VRAIMENT FURIEUX, CAP !
AIR INTERDIT SAUF POUR LE PERSONNEL AUTORISÉ
SUIS-LE ET DÉCOUVRE...
J'AVAIS DONC RAISON, PR. GOLD !
VOUS FAISIEZ VOS EXPÉRIENCES UNE FOIS ENCORE, CONTRE MES ORDRES EXPRÈS !
DES ENNUIS, DR LATHAM ?
CERTAINEMENT ! UNE JEUNE FEMME A FAILLI MOURIR...
ET BIEN D'AUTRES MOURRONT SI ON CONTINUE D'INTERVENIR DANS LES TRAVAUX DU PROFESSEUR, DR LA...
SILENCE, NORRIS, JE M'EN OCCUPE.
JE CROIS QUE NOUS AVONS DES INVITÉS... ET CÉLÈBRES, PAR SURCROÎT.
LE CAPITAINE AMÉRICA ET SON ASSOCIÉ BUCKY, JE SUPPOSE ?
MERCI DE M'AVOIR RECONNU PROF !
CONTENT DE VOUS RENCONTRER, PR GOLD... MAIS QUE DIABLE EST-CE LÀ ?
CELA CAPITAINE EST LA CAUSE DE LA QUASI-MORT DE LA JEUNE FEMME, CE SOIR...
...PARCE QUE LE DÉMARREUR PORTATIF À CÔTÉ A CAUSÉ UNE GRAVE SURCHARGE DE NOTRE GÉNÉRATEUR !

SUITE DANS G. I. JOE 36.

COLLECTIONNEZ-LES TOUS!

G.I. JOE

LEGIONNAIRE

D-F

MONTAGNARD

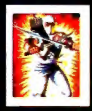
L'OMBRAGEUX

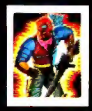
ZANDAR

ZARANA

COU DE CUIR

ANGUILLES

SERPENT DE NEIGE

TÉLÉ-VIPÈRES

PIED LEGER

ICEBERG

B.A.T.S.

DR. MINDBENDER

ATTRAPE

FLAMBEAU

TÊTE DE PONT

DECLIC

PLONGEUR

OBSTRUCTEUR

CHASSIS

BUSARD

VIPERIN

GARDE-ROUGE

BAZOOKA

LE NAUFRAGE

CHALUMEAU

OUVRE BOITE

DÉCHIREUR

MACHOIRES

SAVATA

ZORRO

BARBECUE

MADAME J

LE POMPIER

PRO

HASBRO

1986 Hasbro Canada Inc., Longueuil, Québec J4G 1G2 - Tous Droits Réservés.

LES TRANSFORMERS MD
UN MONDE PLEIN DE SURPRISES!
5787
5792
5720
5725
5715
TRANSFORMERS
5720 INSECTICONS
5715 CONSTRUCTICONS
5787 COMMUNICATEUR AUTOBOT
5792 VEHICULES DE LUXE AUTOBOTS
5725 DEMARREURS-BONDISSEURS AUTOBOTS
HASBRO